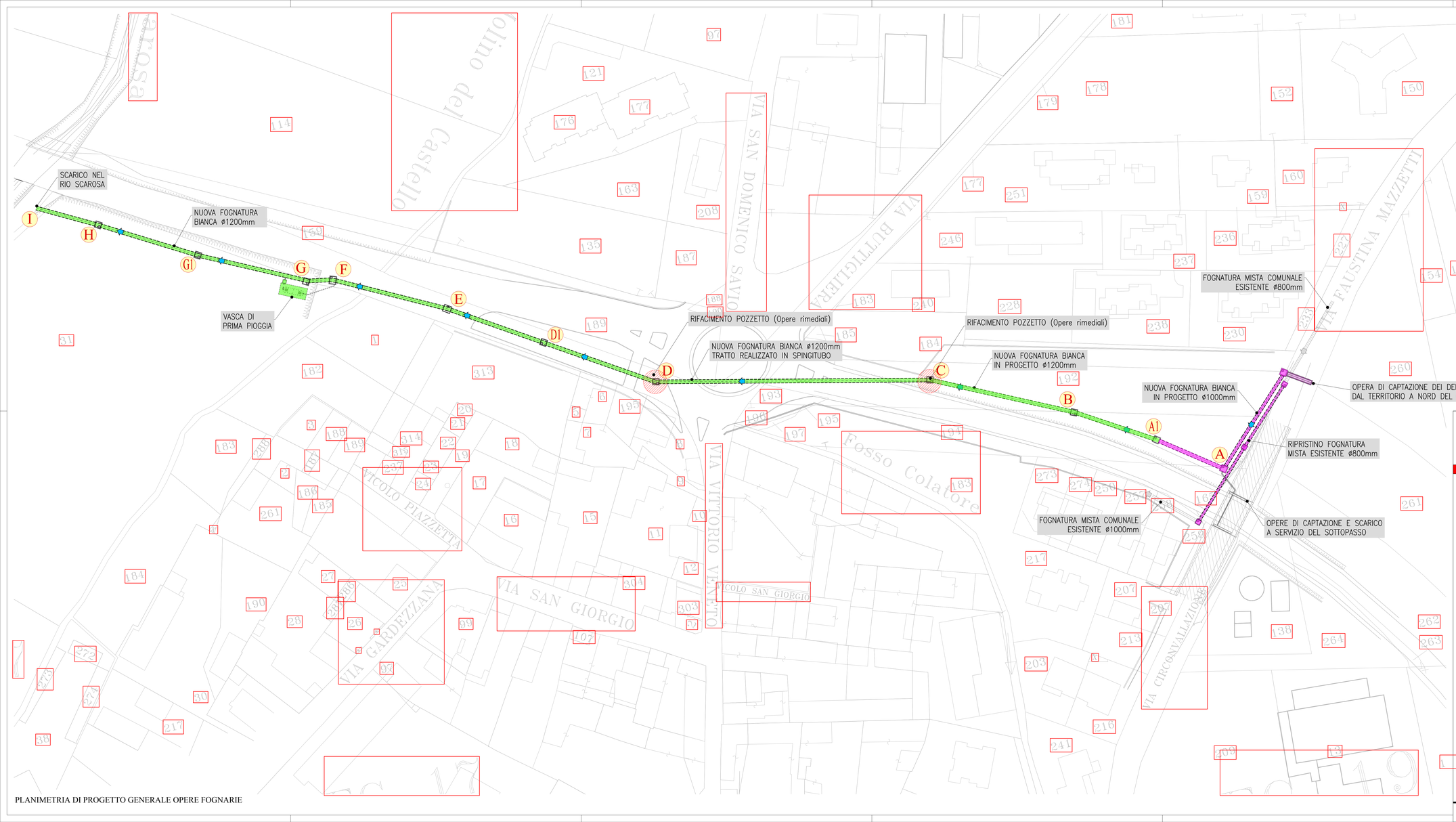

LEGENDA:

- Opere già realizzate
- Opere in progetto
- Rifacimento pozzetti (opere rimediali)

PLANIMETRIA DI PROGETTO GENERALE OPERE FOGNARIE

SCR PIEMONTE
SOCIETÀ DI COMMITTENZA

S.C.R. PIEMONTE S.p.A.
Società di Committenza Regione Piemonte
corso Marconi 10 - 10125 Torino
tel +39 011 6548311 - fax +39 011 6694665

DIREZIONE OPERE PUBBLICHE

Città Metropolitana di TORINO	COMUNE DI RIVA PRESSO CHIERI
LIVELLO PROGETTUALE: PROGETTO ESECUTIVO	
CUP: D71B09000460006	TITOLO INTERVENTO: SOTTOPASSO AL KM (21+120) DELLA EX SS10 "PADANA INFERIORE" ACCORDO DI PROGRAMMA EX ART. 34 D.LVO 267/2000 IN DATA 16/06/2009 TRA REGIONE PIEMONTE, COMUNE DI RIVA PRESSO CHIERI E S.C.R. PIEMONTE
CODICE OPERA: 035TO28	
Tavola n. 4	TITOLO TAVOLA: FOGNATURE: PLANIMETRIA DI PROGETTO GENERALE
DATA: 26 SETTEMBRE 2016	SCALA: 1:500 — AREA PROGETTUALE: Generale
FORMATO ELABORATO	CODICE GENERALE ELABORATO: 035TO28_0_0_E_GE_00_BA_010_0
NOME FILE: 035TO28_0_0_E_GE_00_BA_010_0.PDF	

VERSIONE	DATA	DESCRIZIONE
0	26 Settembre 2016	Aggiornamento P.E. - lavori residuali
1		

PROGETTAZIONE: IG INGEGNERIA GEOTECNICA srl — C.so Montevecchio, 50 - 10129 Torino — Tel. (011) 561181 fax (011) 562068 — e-mail: ig@ingegneriageotecnica.com — Valter PEISINO Ingegnere — ISO 9001 / ISO 14001 / ISO 45001	TIMBRI - FIRME: Responsabile del progetto: L.G. INGEGNERIA GEOTECNICA s.r.l. Dott. Ing. Valter PEISINO ORDINE DEGLI INGEGNERI DELLA PROVINCIA DI CUNEO N. 763
RTI ESECUZIONE	TIMBRI - FIRME
ORGANISMO DI CONTROLLO	S.C.R. PIEMONTE S.P.A. Responsabile del Procedimento: ing. Michele NIVRIERA

Questo elaborato è di proprietà della Società di Committenza Regione Piemonte S.p.A. Qualsiasi divulgazione o riproduzione anche parziale, deve essere espressamente autorizzata.
S.C.R. Piemonte S.p.A.